



# RELAÇÃO DE DOCUMENTOS NECESSÁRIOS PARA **COMPROVAÇÃO DE INFORMAÇÕES DO PROUNI**



## **1** DOCUMENTOS DO CANDIDATO

- Boletim individual de Resultado do ENEM
- Documento Oficial com foto
- CPF – Cadastro Pessoa Física
- Comprovante de Residência Atual
  - \*Comprovante deve estar no nome do candidato ou de alguém do grupo familiar. (Preferência: água, Luz ou Telefone)
- Histórico do Ensino Médio ou Declaração Constando 1ª, 2ª e 3ª séries cursadas em Rede Pública
- Carteira de Trabalho atualizada
- Certidão de Casamento ou documento similar conforme abaixo:
  - \*(declaração firmada em cartório \*comprovação de união estável emitida por juízo competente \*certidão de casamento religioso \*certidão de nascimento
- Comprovante de efetivo exercício magistério (quando for o caso)
- Laudo médico testando a espécie, grau ou nível de deficiência (quando for o caso)

### COMPROVANTES DE RENDA

- Três últimos contracheques, no caso de renda fixa
- Seis últimos contracheques quando houver pagamento de comissão ou hora extra
- Extratos bancários dos últimos três meses, em casos de aposentados ou pensionistas
- Histórico de pagamento emitido pelo INSS referente aos últimos 3 meses.
- Declaração de imposto de renda com recibo de entrega
- Declaração de Renda feita por um contador com Assinatura e Carimbo com CRC Ativo

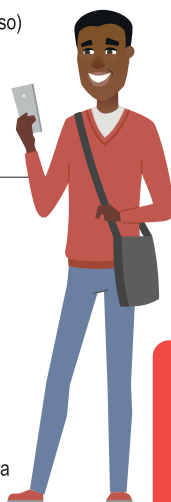

## **2** DOCUMENTOS DO GRUPO FAMILIAR

FILHO, ENTEADO, PAI/PADRASTO, MÃE/MADRASTA, AVÓ, AVÔ, IRMÃOS

- Documento oficial com foto
  - \*Menores de 18 anos certidão de nascimento
- CPF – Cadastro de Pessoa Física
- Carteira de Trabalho Atualizada

### COMPROVANTES DE RENDA

- Três últimos contracheques, no caso de renda fixa
- Seis últimos contracheques, quando houver pagamento de comissão ou hora extra
- Extratos bancários dos últimos três meses, quando for o caso
- Histórico de pagamento emitido pelo INSS referente aos últimos 3 meses
- Declaração de renda feita por um contador
- Declaração Anual de Imposto de Renda (para quem declara)

**DICA: Ao entregar os DOCUMENTOS DO PROUNI, traga também os documentos para se matricular na UniNorte. Assim, você ganha mais tempo.**

## DOCUMENTOS PARA MATRÍCULA NA UNINORTE

- Foto 3x4
- Certificado do Ensino Médio ou Declaração
- Histórico Escolar
- RG – Aluno ou responsável caso necessário
- CPF – Aluno ou responsável caso necessário
- Certificado de reservista para homens
- Certidão de nascimento ou casamento
- Comprovante de residência (um dos últimos 3 meses com CEP)
- Boletim Individual de Resultado do Enem
- Título de Eleitor

- **LOCAL:**  
**CENTRAL DE ATENDIMENTO AO ALUNO, RUA 10 DE JULHO, 873, CENTRO**
- **HORÁRIO DE ATENDIMENTO:**  
**8H ÀS 20H**
- **FONE: 3212-5200**

**É OBRIGATÓRIA A APRESENTAÇÃO DAS CÓPIAS E ORIGINAIS DOS DOCUMENTOS. DECLARAÇÕES TEM VALIDADE DE 30 DIAS APÓS EMISSÃO.**